Latvijas Zinātnes padomes

2018. GADA OTRĀ FUNDAMENTĀLO UN LIETIŠĶO PĒTĪJUMU PROJEKTU KONKURSA IZVĒRTĒŠANAS PĀRSKATA PIELIKUMS - RANŽĒJUMS

Projekti sakārtoti zinātņu nozaru grupās pēc to vērtējumu svērtās atzīmes dilstošā secībā

- tiek finansēts
- tiek atbalstīts
- novērtēts zem sliekšņa

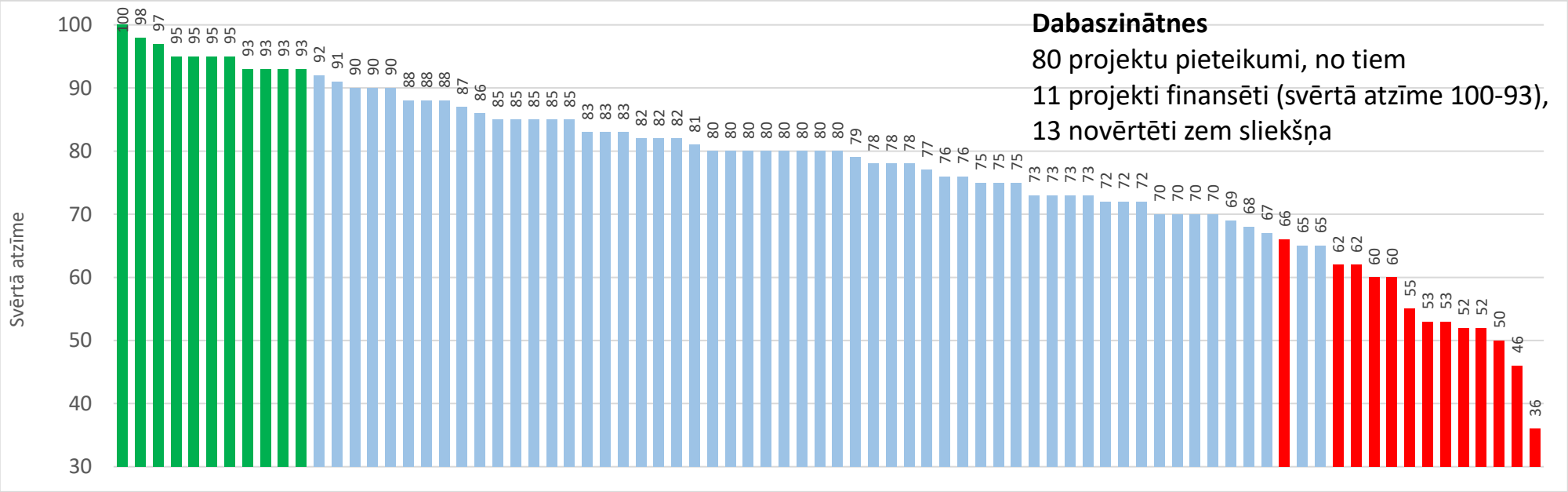

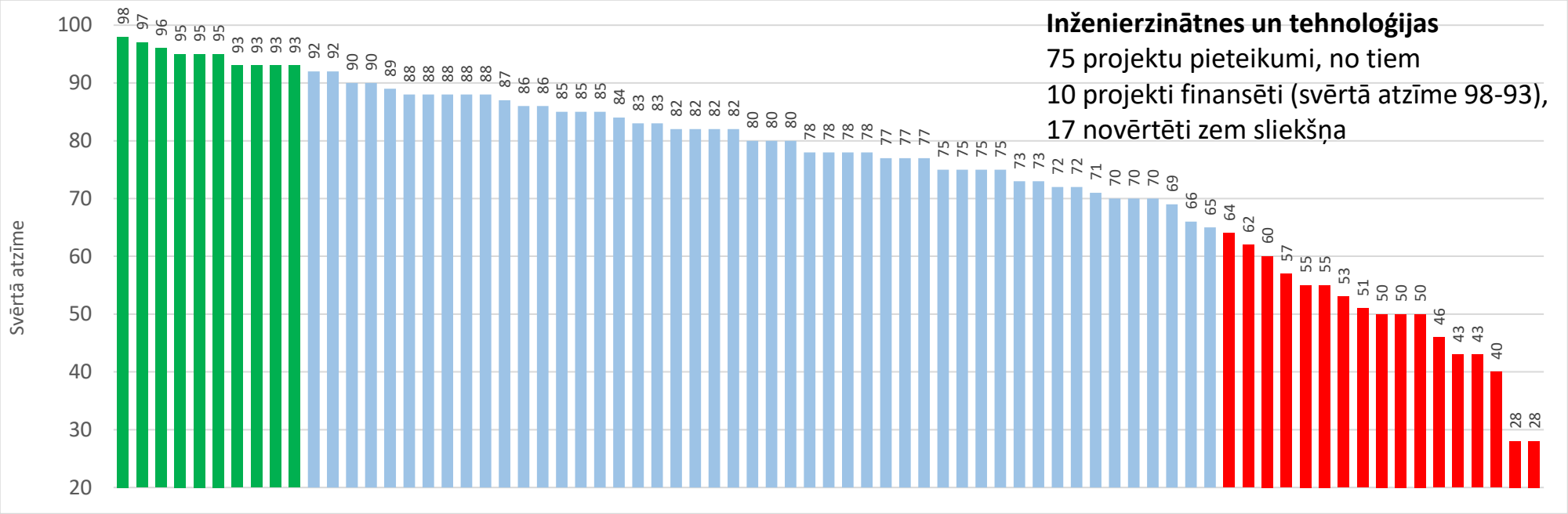
Inženierzinātnes un tehnoloģijas
75 projektu pieteikumi, no tiem
10 projekti finansēti (svērtā atzīme 98-93),
17 novērtēti zem sliekšņa
Svērtā atzīme
100
90
80
70
60
50
40
30
20
98 97 96 95 95 95 93 93 93 93 92 92 90 90 89 88 88 88 88 88 87 86 86 85 85 85 84 83 83 82 82 82 82 80 80 80 78 78 78 78 77 77 77 75 75 75 75 73 73 72 72 71 70 70 70 69 66 65 64 62 60 57 55 55 53 51 50 50 50 46 43 43 40 28 28

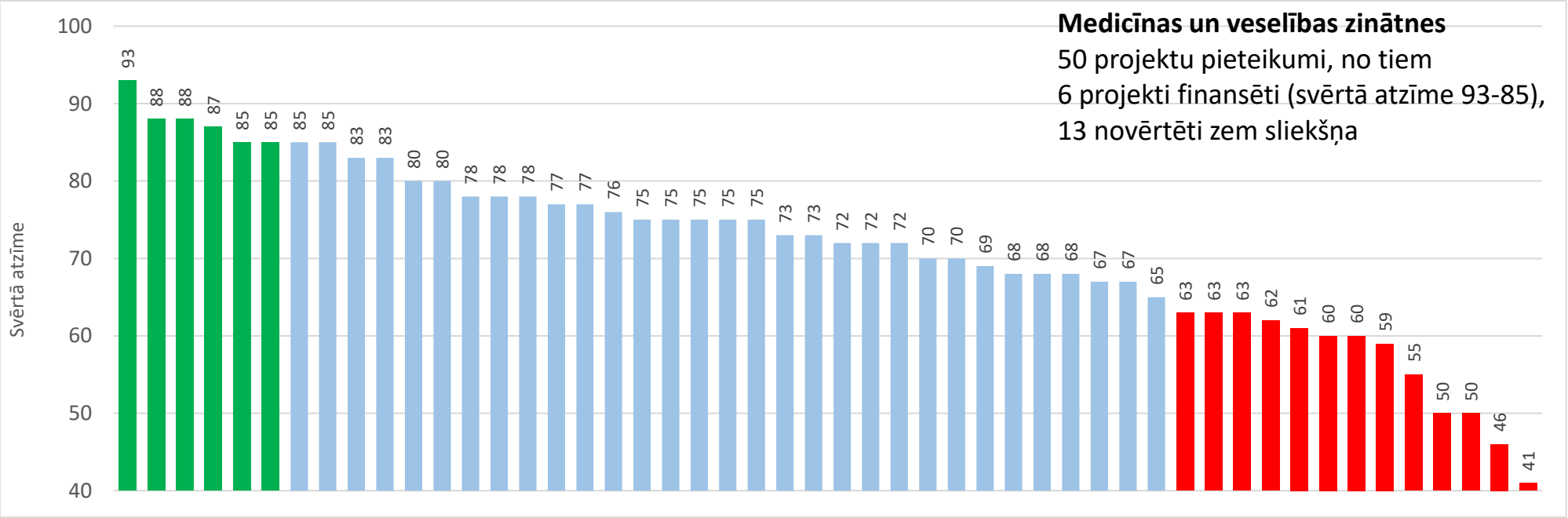
Medicīnas un veselības zinātnes
50 projektu pieteikumi, no tiem
6 projekti finansēti (svērtā atzīme 93-85),
13 novērtēti zem sliekšņa
Svērtā atzīme
100
90
80
70
60
50
40
93 88 88 87 85 85 85 85 83 83 80 80 78 78 78 77 77 76 75 75 75 75 75 73 73 72 72 72 70 70 69 68 68 68 67 67 65 63 63 63 62 61 60 60 59 55 50 50 46 41

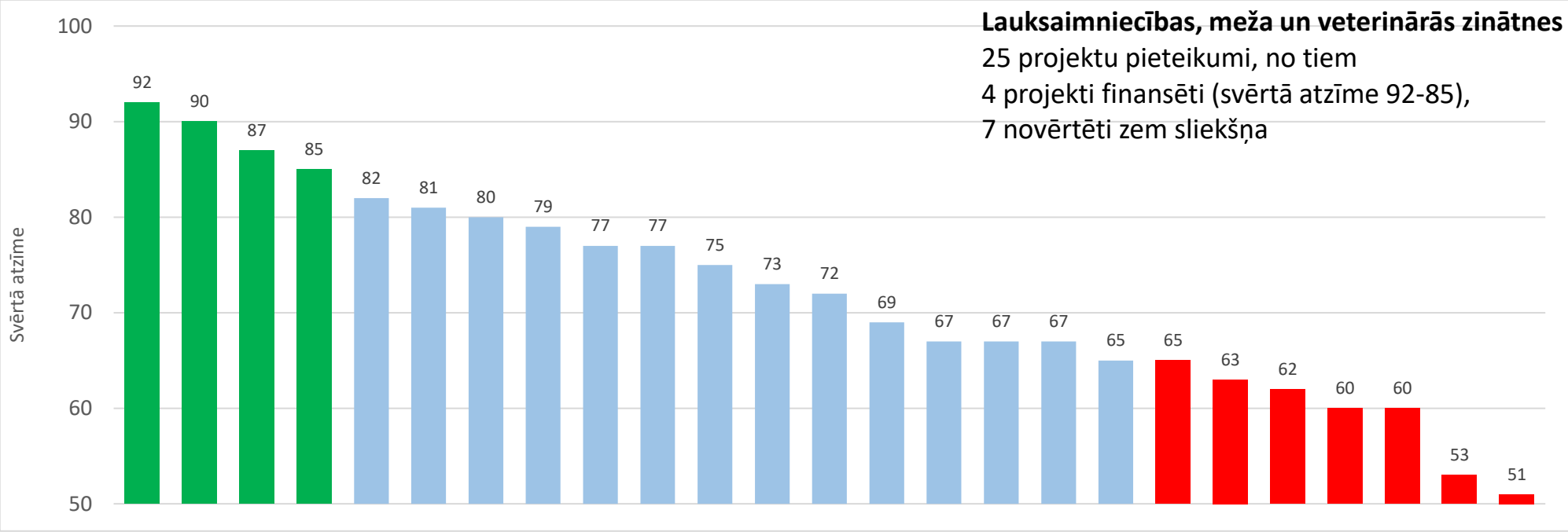
Lauksaimniecības, meža un veterinārās zinātnes
25 projektu pieteikumi, no tiem
4 projekti finansēti (svērtā atzīme 92-85),
7 novērtēti zem sliekšņa
Svērtā atzīme
100
90
80
70
60
50
92
90
87
85
82
81
80
79
77
77
75
73
72
69
67
67
67
65
65
63
62
60
60
53
51

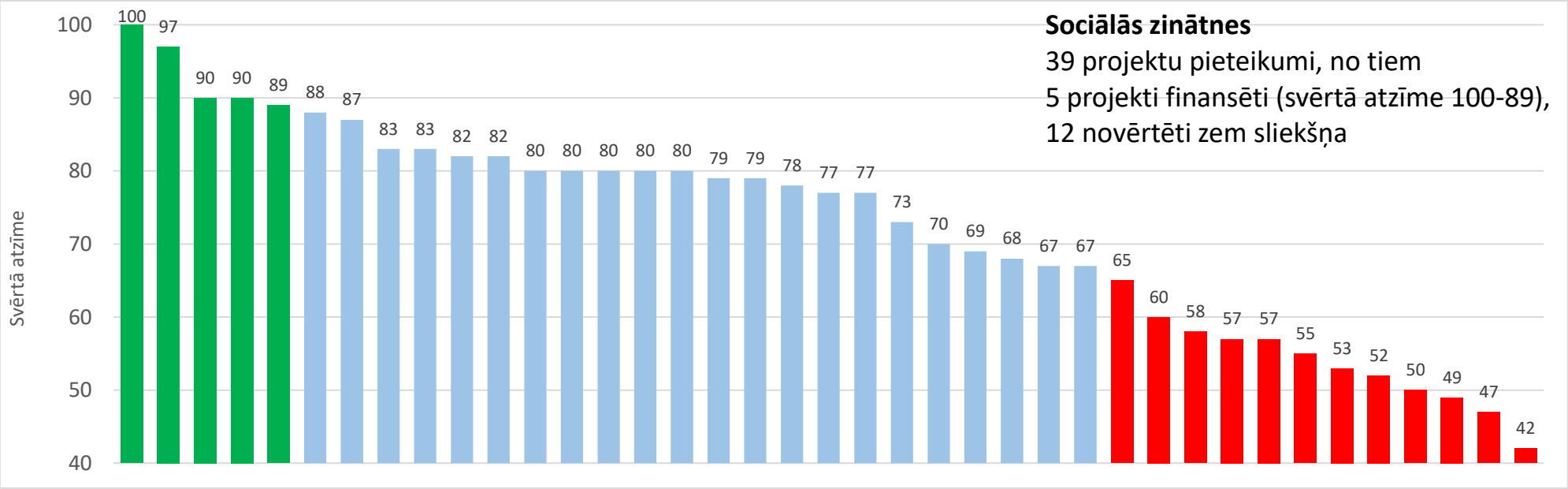
Sociālās zinātnes
39 projektu pieteikumi, no tiem
5 projekti finansēti (svērtā atzīme 100-89),
12 novērtēti zem sliekšņa
Svērtā atzīme
100
90
80
70
60
50
40
100
97
90
90
89
88
87
83
83
82
82
80
80
80
80
80
79
79
78
77
77
73
70
69
68
67
67
65
60
58
57
57
55
53
52
50
49
47
42

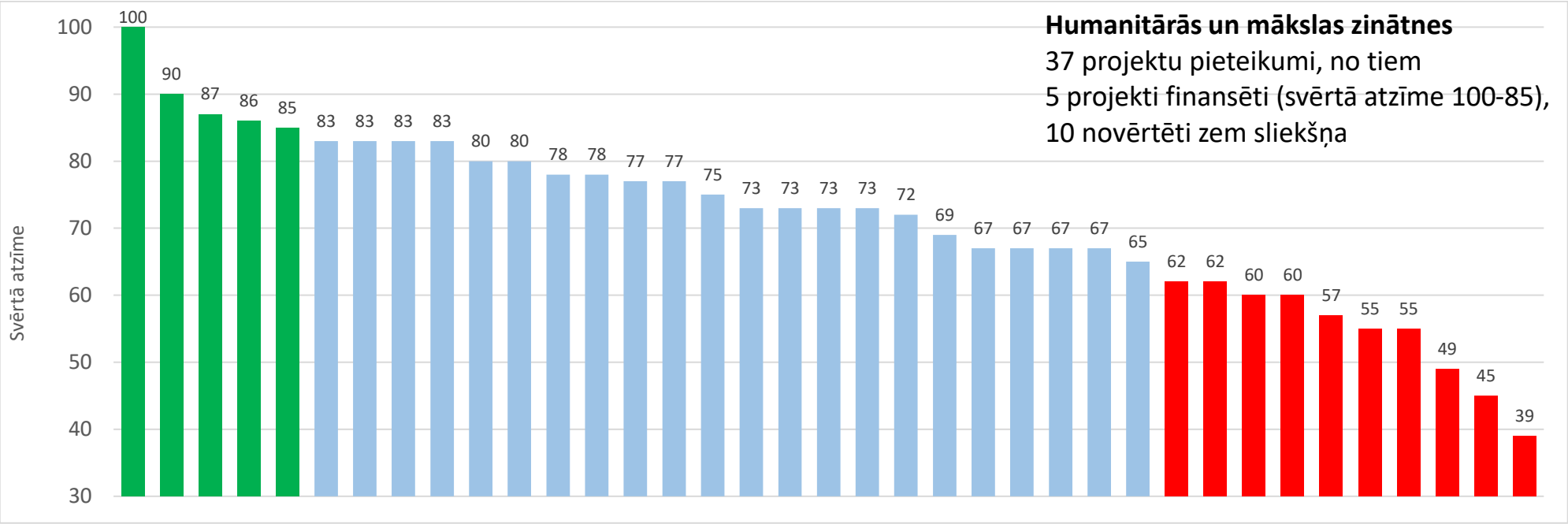

Sagatavots: 22.02.2018